

VIVIENDA TIPO 3B

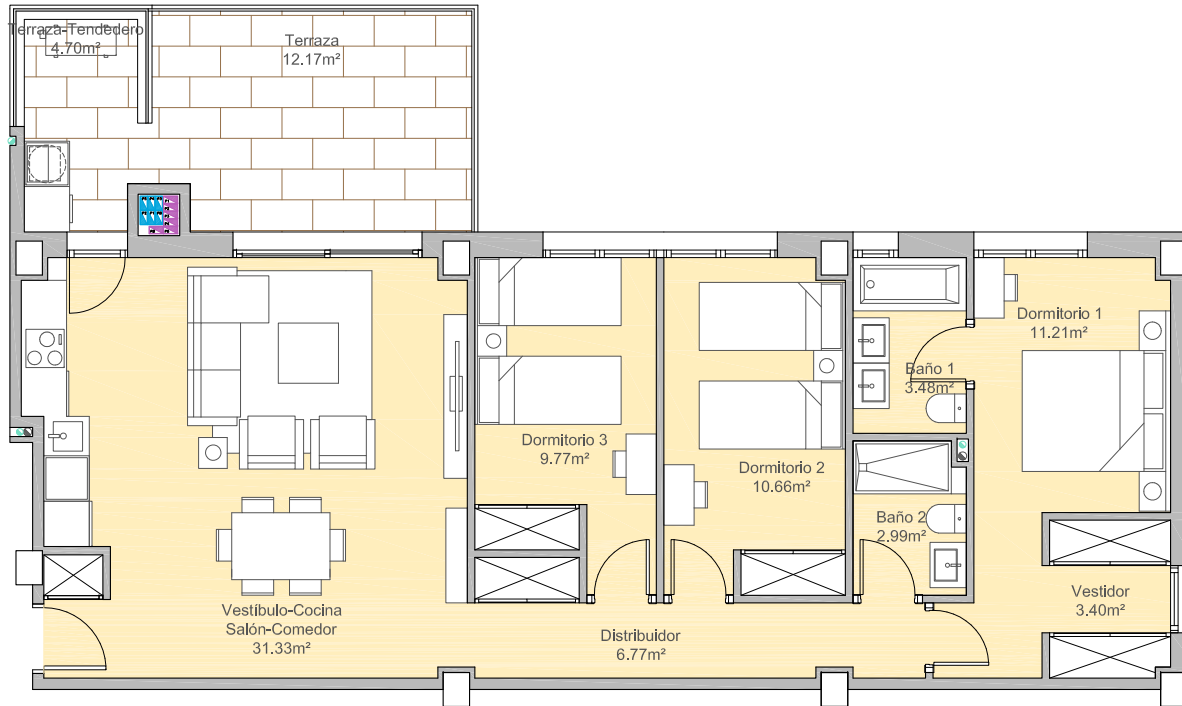

SITUACI3N: PORTAL B - PLANTAS 1^a, 2^a, 3^a, 4^a

SUP.UTIL VIVIENDA INTERIOR	79,61
VESTIBULO-COCINA-SALON-COMEDOR	31,33
DISTRIBUIDOR	6,77
DORMITORIO 1	11,21
BA6O 1	3,48
VESTIDOR	3,40
DORMITOTIO 2	10,66
DORMITORIO 3	9,77
DORMITORIO 4	0,00
BA6O 2	2,99
SUP.UTIL VIVIENDA EXTERIOR	16,87
TERRAZA-TENDEDERO	4,70
TERRAZA / JARDIN	12,17

SUP. CONSTR. INTERIOR VIVIENDA	93,95
SUP. CONSTR. EXTERIOR VIVIENDA	18,35
SUP. ZONAS COMUNES + VIVIENDA	116,84

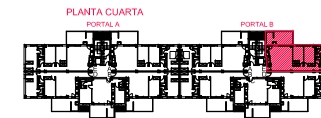
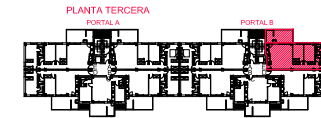
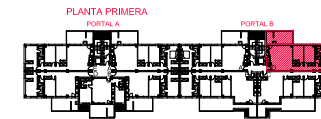

COMERCIALIZA



53 VIVIENDAS PLURIFAM.,
 PISCINA, TRASTEROS
 Y GARAJE
 EN BLOQUE AISLADO
 PARCELA R-A2-1
 PLAN PARCIAL
 VALDEHONDIRLO
 HUMANES DE MADRID
 MADRID

PLANO:
 VIVIENDA TIPO 3B

USOS, SUPERFICIES
 Y AMUEBLAMIENTO

Nº DE PLANO:

ESCALA:

PROMOTOR
 AVERTUM, S.L.

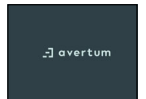

ARQUITECTOS

