

VIVIENDA TIPO 8

SITUACIÓN: PORTAL B- PLANTA 1ª

SUP.UTIL VIVIENDA INTERIOR	96,74
VESTIBULO-COCINA-SALON-COMEDOR	37,86
DISTRIBUIDOR	8,80
DORMITORIO 1	11,21
BAÑO 1	3,48
VESTIDOR	3,40
DORMITOTIO 2	10,66
DORMITORIO 3	9,77
DORMITORIO 4	8,57
BAÑO 2	2,99
SUP.UTIL VIVIENDA EXTERIOR	30,64
TERRAZA-TENDEDERO	5,84
TERRAZA / JARDIN	24,80

SUP. CONSTR. INTERIOR VIVIENDA	113,40
SUP. CONSTR. EXTERIOR VIVIENDA	31,91
SUP. ZONAS COMUNES + VIVIENDA	141,03

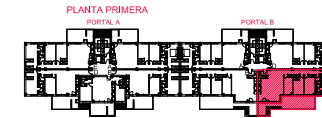
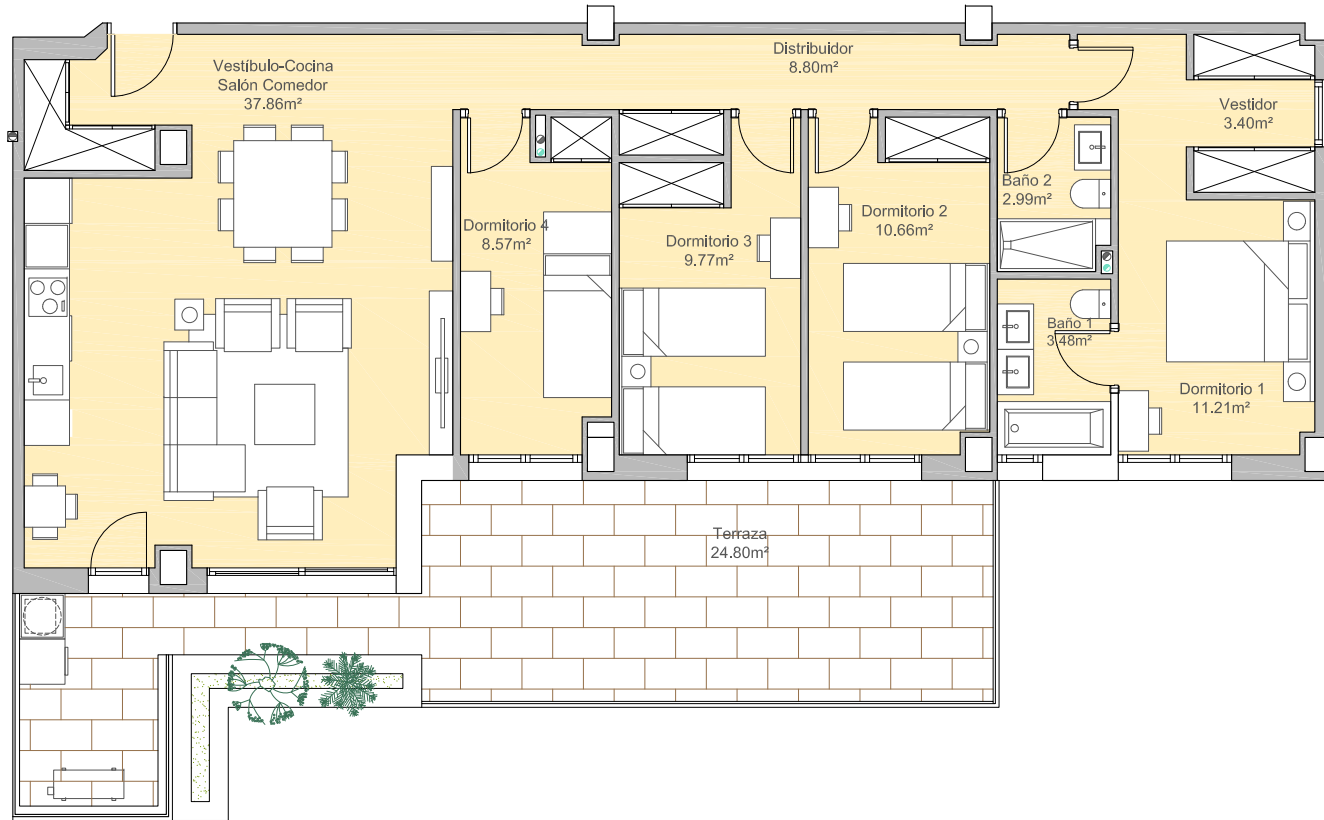

COMERCIALIZA



53 VIVIENDAS PLURIFAM.,
PISCINA, TRASTEROS
Y GARAJE
EN BLOQUE AISLADO
PARCELA R-A2-1
PLAN PARCIAL
VALDEHONCILLO
HUMANES DE MADRID
MADRID

PLANO:
VIVIENDA TIPO 8

USOS, SUPERFICIES
Y AMUEBLAMIENTO

Nº DE PLANO:

ESCALA:

PROMOTOR
AVERTUM, S.L.

avertum

ARQUITECTOS

NB90
NB90 Arquitectura, SLP

