

VIVIENDA TIPO 12A

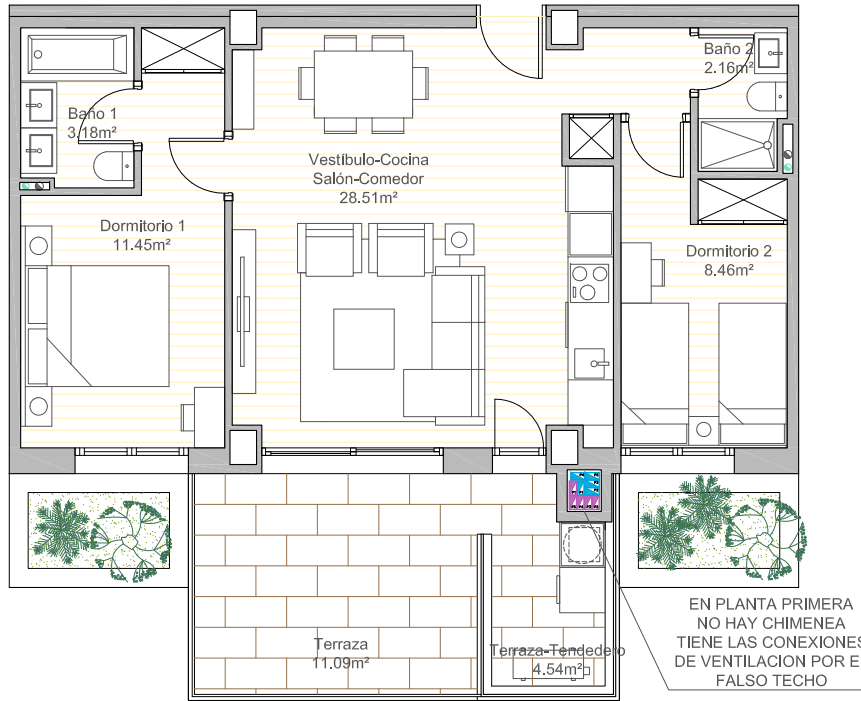

SITUACIÓN: PORTAL A - PLANTAS 1ª, 2ª, 3ª, 4ª, 5ª

SUP.UTIL VIVIENDA INTERIOR	53,76
VESTIBULO-COCINA-SALON-COMEDOR	28,51
DISTRIBUIDOR	0,00
DORMITORIO 1	11,45
BAÑO 1	3,18
VESTIDOR	0,00
DORMITOTIO 2	8,46
DORMITORIO 3	0,00
DORMITORIO 4	0,00
BAÑO 2	2,16
SUP.UTIL VIVIENDA EXTERIOR	15,63
TERRAZA-TENDEDERO	4,54
TERRAZA / JARDIN	11,09

SUP. CONSTR. INTERIOR VIVIENDA	63,67
SUP. CONSTR. EXTERIOR VIVIENDA	17,10
SUP. ZONAS COMUNES + VIVIENDA	79,18

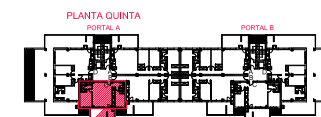
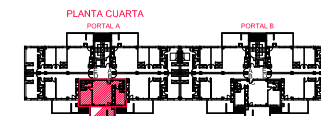
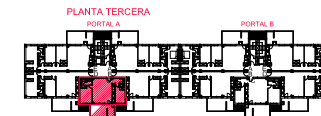
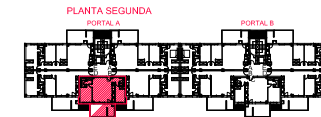
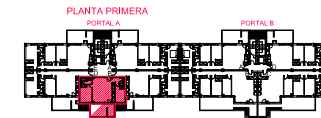

COMERCIALIZA



53 VIVIENDAS PLURIFAM.,
PISCINA, TRASTEROS
Y GARAJE
EN BLOQUE AISLADO
PARCELA R-A2-1
PLAN PARCIAL
VALDEHONDDILLO
HUMANES DE MADRID
MADRID

PLANO:
VIVIENDA TIPO 12A

USOS, SUPERFICIES
Y AMUEBLAMIENTO

Nº DE PLANO:

ESCALA:

PROMOTOR
AVERTUM, S.L.

avertum

ARQUITECTOS

NB90
NB90 Arquitectura, SLP

