

VIVIENDA TIPO 13A

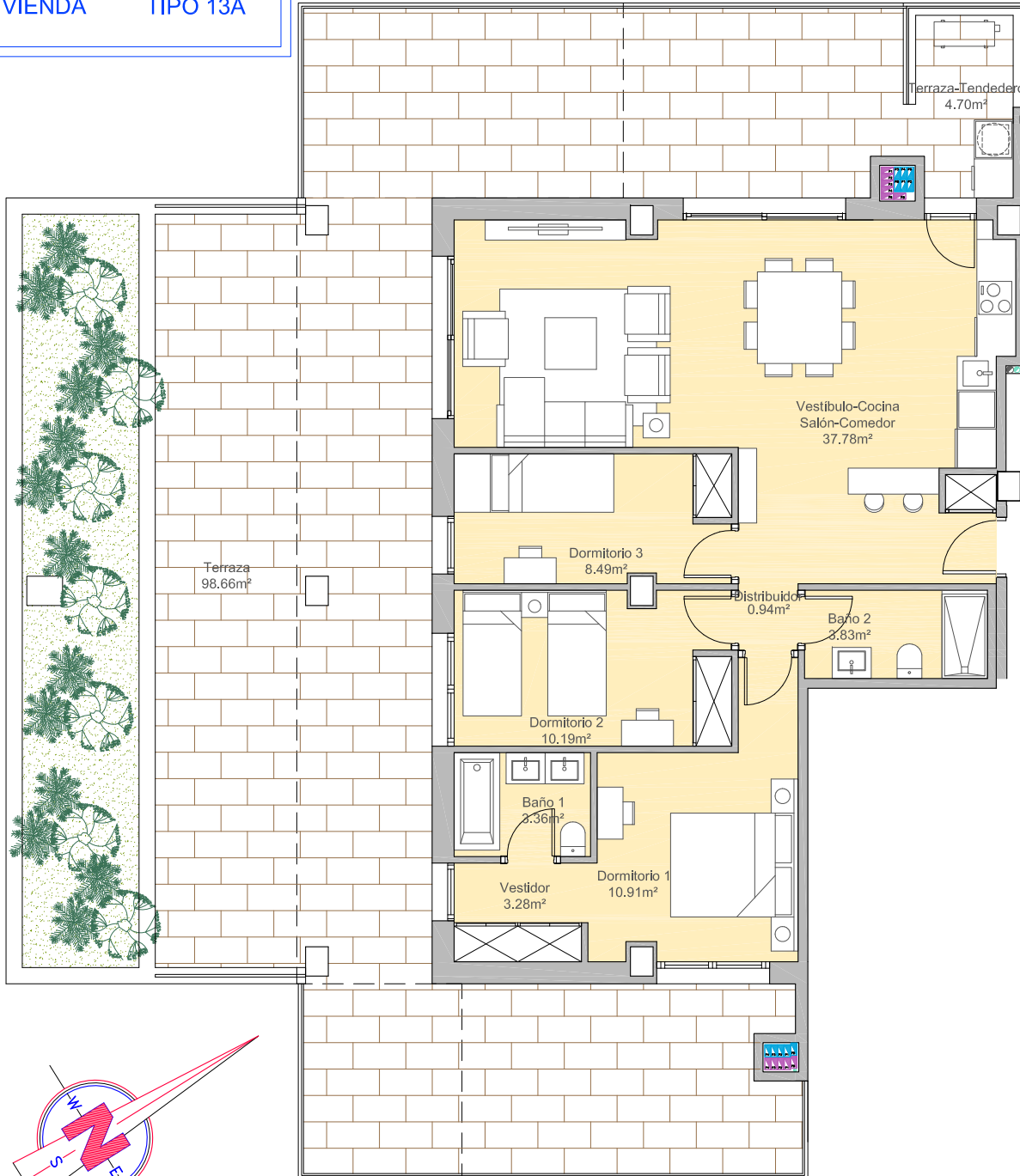

SITUACIÓN: PORTAL A - PLANTA 5ª

SUP.UTIL VIVIENDA INTERIOR	78,78
VESTIBULO-COCINA-SALON-COMEDOR	37,78
DISTRIBUIDOR	0,94
DORMITORIO 1	10,91
BAÑO 1	3,36
VESTIDOR	3,28
DORMITOTIO 2	10,19
DORMITORIO 3	8,49
DORMITORIO 4	0,00
BAÑO 2	3,83
SUP.UTIL VIVIENDA EXTERIOR	
TERRAZA-TENDEDERO	4,70
TERRAZA / JARDIN	98,66

SUP. CONSTR. INTERIOR VIVIENDA	93,87
SUP. CONSTR. EXTERIOR VIVIENDA	108,12
SUP. ZONAS COMUNES + VIVIENDA	116,74

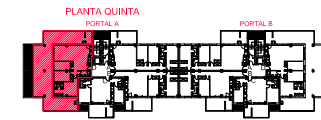

COMERCIALIZA



53 VIVIENDAS PLURIFAM.,
PISCINA, TRASTEROS
Y GARAJE
EN BLOQUE AISLADO
PARCELA R-A2-1
PLAN PARCIAL
VALDEHONDDILLO
HUMANES DE MADRID
MADRID

PLANO:
VIVIENDA TIPO 13A

USOS, SUPERFICIES
Y AMUEBLAMIENTO

Nº DE PLANO:

ESCALA:

PROMOTOR
AVERTUM, S.L.

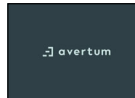

ARQUITECTOS

