

# VIVIENDA TIPO 10A

SITUACIÓN: PORTAL A - PLANTAS 1ª, 2ª, 3ª, 4ª

SUP.UTIL VIVIENDA INTERIOR	66,52
VESTIBULO-COCINA-SALON-COMEDOR	31,31
DISTRIBUIDOR	3,47
DORMITORIO 1	11,21
BAÑO 1	3,48
VESTIDOR	3,40
DORMITORIO 2	10,66
DORMITORIO 3	0,00
DORMITORIO 4	0,00
BAÑO 2	2,99
SUP.UTIL VIVIENDA EXTERIOR	16,91
TERRAZA-TENDEDERO	4,39
TERRAZA / JARDIN	12,52

SUP. CONSTR. INTERIOR VIVIENDA	79,23
SUP. CONSTR. EXTERIOR VIVIENDA	18,29
SUP. ZONAS COMUNES + VIVIENDA	98,53

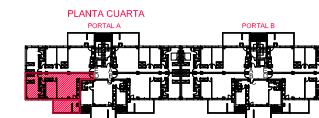
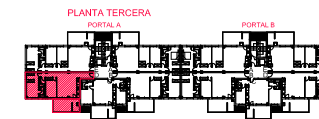
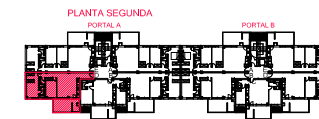
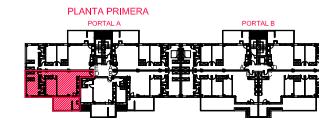
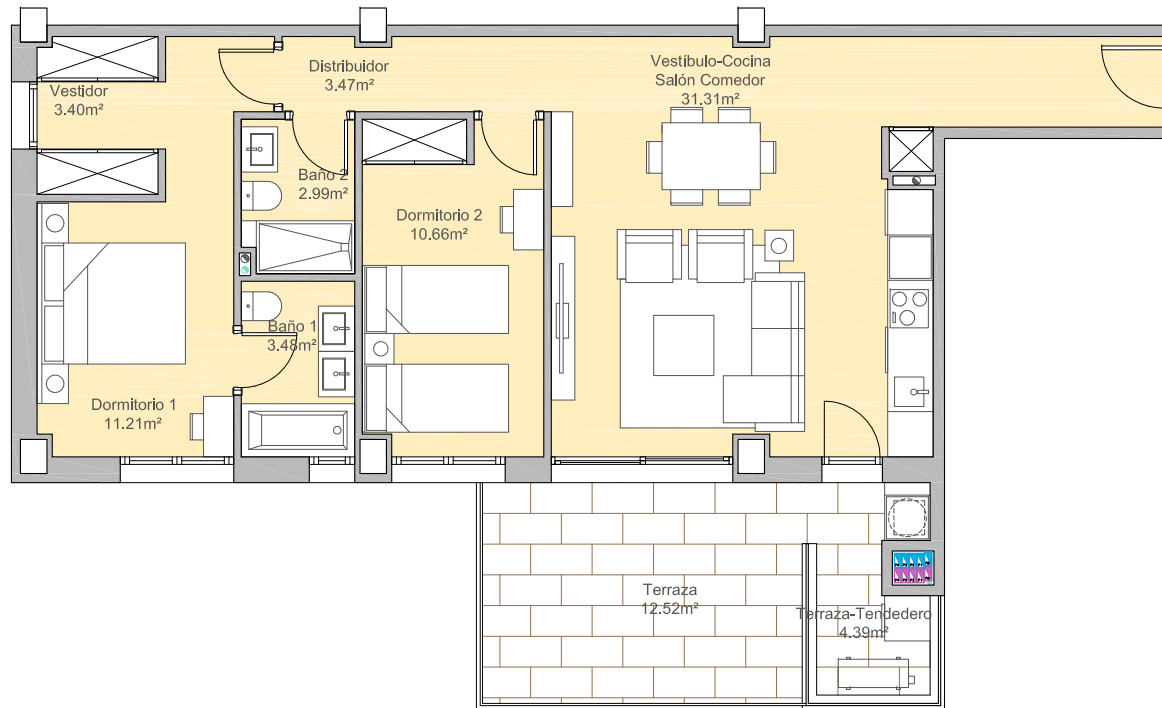

COMERCIALIZA



53 VIVIENDAS PLURIFAM.,  
PISCINA, TRASTEROS  
Y GARAJE  
EN BLOQUE AISLADO  
PARCELA R-A2-1  
PLAN PARCIAL  
VALDEHONDDILLO  
HUMANES DE MADRID  
MADRID

PLANO:  
VIVIENDA TIPO 10A

USOS, SUPERFICIES  
Y AMUEBLAMIENTO

Nº DE PLANO:

ESCALA:

PROMOTOR  
AVERTUM, S.L.

avertum

ARQUITECTOS

**NB90**  
NB90 Arquitectura, SLP

