

VIVIENDA TIPO 3A

SITUACIÓN: PORTAL A - PLANTAS 1ª, 2ª, 3ª, 4ª

SUP.UTIL VIVIENDA INTERIOR	79,61
VESTIBULO-COCINA-SALON-COMEDOR	31,33
DISTRIBUIDOR	6,77
DORMITORIO 1	11,21
BAÑO 1	3,48
VESTIDOR	3,40
DORMITOTIO 2	10,66
DORMITORIO 3	9,77
DORMITORIO 4	0,00
BAÑO 2	2,99
SUP.UTIL VIVIENDA EXTERIOR	16,87
TERRAZA-TENDEDERO	4,70
TERRAZA / JARDIN	12,17

SUP. CONSTR. INTERIOR VIVIENDA	93,95
SUP. CONSTR. EXTERIOR VIVIENDA	18,35
SUP. ZONAS COMUNES + VIVIENDA	116,84

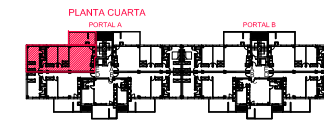
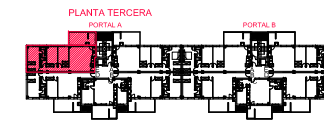
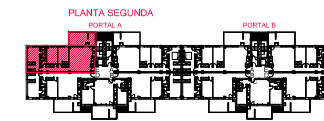
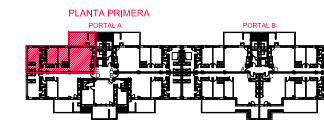
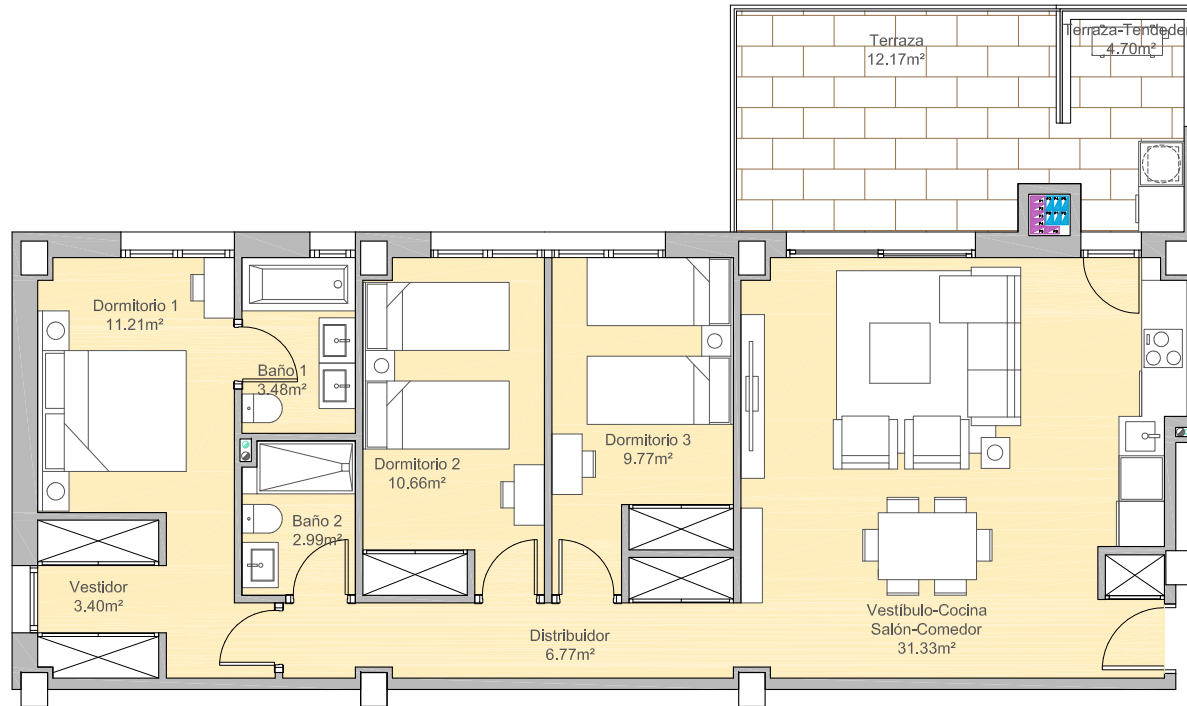

COMERCIALIZA



53 VIVIENDAS PLURIFAM.,
PISCINA, TRASTEROS
Y GARAJE
EN BLOQUE AISLADO
PARCELA R-A2-1
PLAN PARCIAL
VALDEHONDDILLO
HUMANES DE MADRID
MADRID

PLANO:
VIVIENDA TIPO 3A

USOS, SUPERFICIES
Y AMUEBLAMIENTO

Nº DE PLANO:

ESCALA:

PROMOTOR
AVERTUM, S.L.

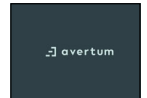

ARQUITECTOS

