

DUPLEX D

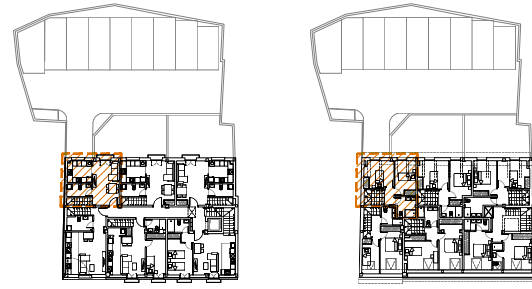

CUADRO DE SUPERFICIES

SUPERFICIES ÚTILES

COCINA SALON	22.62 m ²
ASEO	4.10 m ²
ESCALERAS	5.50 m ²
PASILLO	2.22 m ²
DORMITORIO 1	8.95 m ²
DORMITORIO 2	9.55 m ²
BAÑO	5.20 m ²
BALCON	0.92 m ²

SUPERFICIES CONSTRUIDAS

VIVIENDA + ZZCC	80.34 m ²
BALCON	1.03 m ²

TOTAL SUP. CONSTRUIDA	81.37 m²
------------------------------	----------------------------

TOTAL SUPERFICIE UTIL	59.06 m²
------------------------------	----------------------------

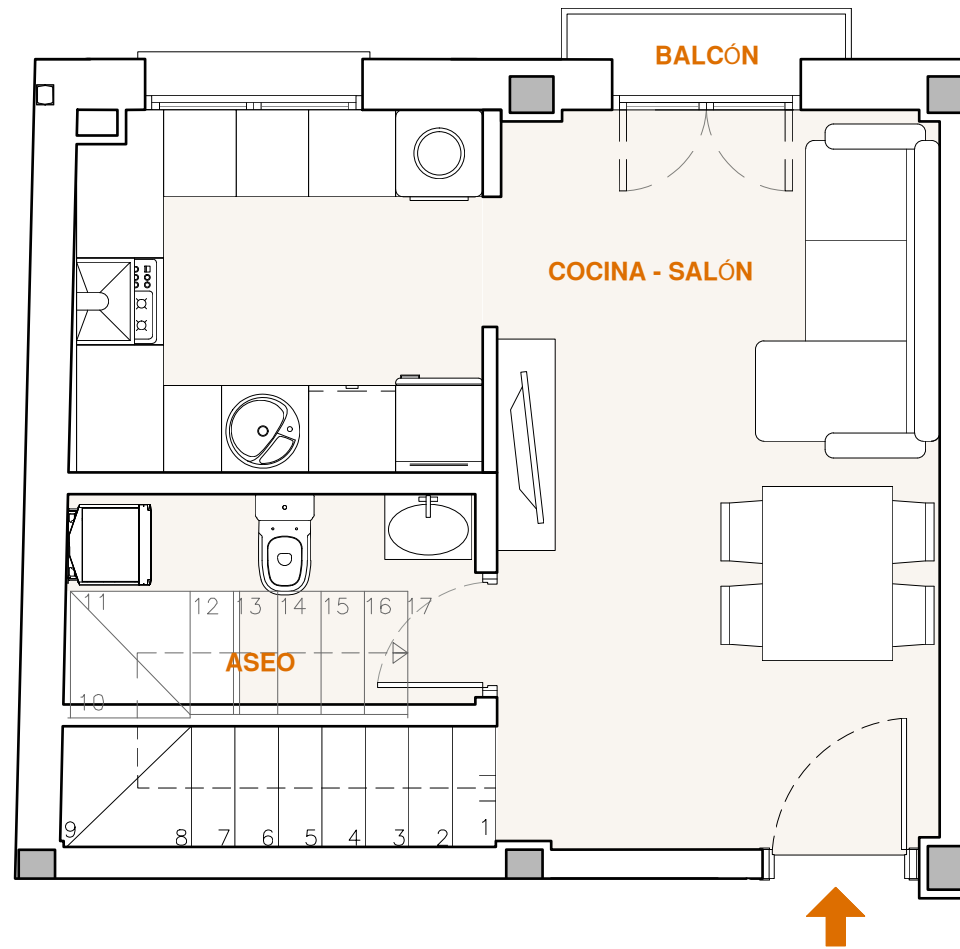

PLANTA 1

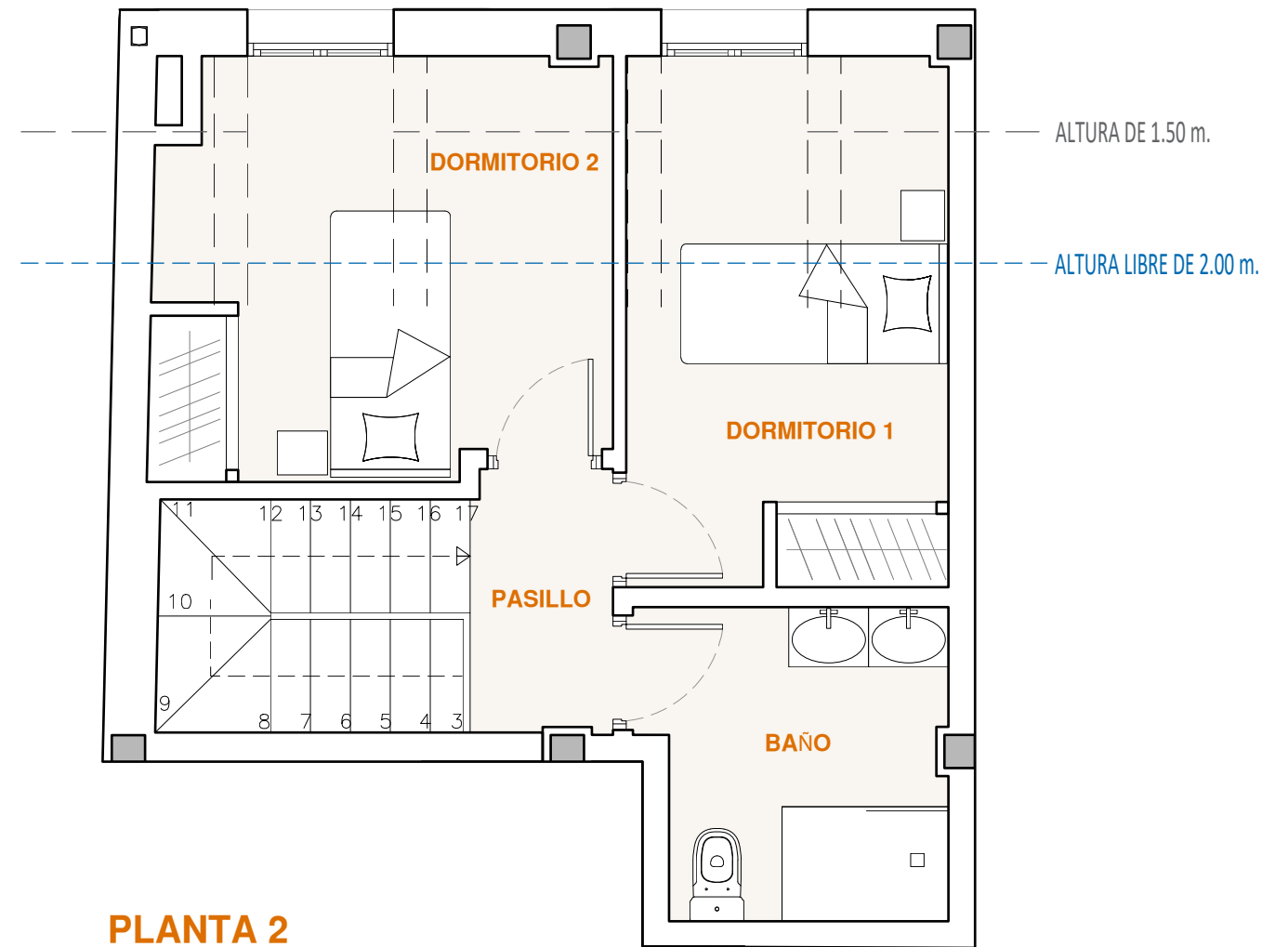

PLANTA 2

Por exigencias técnicas y/o jurídicas, el plano y superficies pueden ser objeto de modificaciones durante la realización del proyecto y ejecución de la obra. Las superficies expuestas son aproximadas. Amueblamiento no incluido. Documentación de carácter orientativo y no contractual.



VIVIENDAS FUENTE DE LA SALUD Nº15 Y Nº17 EN GRIÑÓN

