

PLANTA 6ª (ATICO)

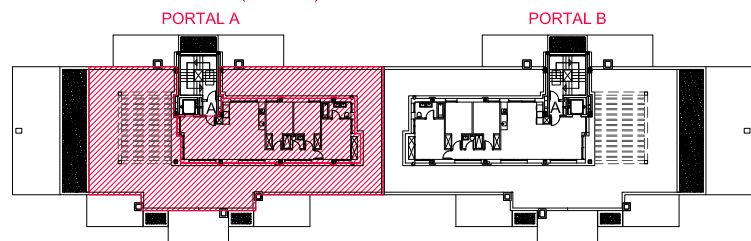

SITUACIÓN: PORTAL A - PLANTA 6ª (ATICO)



MONTEHOGAR
 Gestión Inmobiliaria
 TLF. 916062022
 www.montehogar.com

VIVIENDA TIPO 14A

SUP.UTIL VIVIENDA INTERIOR	79,46
VESTIBULO-COCINA-SALON-COMEDOR	36,82
DISTRIBUIDOR	4,27
DORMITORIO 1	12,47
BAÑO 1	4,17
VESTIDOR	0,00
DORMITOTIO 2	9,63
DORMITORIO 3	9,63
DORMITORIO 4	0,00
BAÑO 2	2,47
SUP.UTIL VIVIENDA EXTERIOR	220,47
TERRAZA / JARDIN	220,47

SUP. CONSTR. INTERIOR VIVIENDA	96,16
SUP. CONSTR. EXTERIOR VIVIENDA	236,21
SUP. ZONAS COMUNES+ VIVIENDA	121,98

REVISION OBSERVACIONES

PROYECTO BASICO DE
 53 VIVIENDAS PLURIFAM.,
 PISCINA, TRASTEROS
 Y GARAJE
 EN BLOQUE AISLADO
 PARCELA R-A2-1
 PLAN PARCIAL
 VALDEHONDDILLO
 HUMANES DE MADRID
 MADRID

AGOSTO - 2023

Nº EXPEDIENTE: 33322

PLANO:

VIVIENDA TIPO 14A

COTAS, USOS,
 SUPERFICIES
 Y AMUEBLAMIENTO

Nº DE PLANO: VT. 14A

ESCALA: 1/50 Din A1
 1/100 Din A3

PROMOTOR:

avertum, S.L.

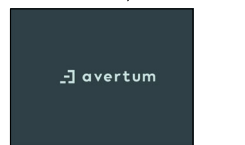

ARQUITECTOS:

Ignacio Recarte Casanova
Jorge Torroba Aguila

IGNACIO RECARTE CASANOVA
 JORGE TORROBA AGUILA

NB90

NB90 Arquitectura, SLP

TELF. 91 359 94 95
 Email: nb90@nb90arquitectura.com

